

RECURSOS

HUMANOS



Sigep.32 - Gestão de Recursos Humanos

Beneficie de um interface agradável e intuitivo no processamento automático de salários, quadros e cadastro dos Recursos Humanos.

Esta aplicação permite uma visão integrada dos processos de gestão do pessoal e um manuseamento fácil, rápido e funcional.

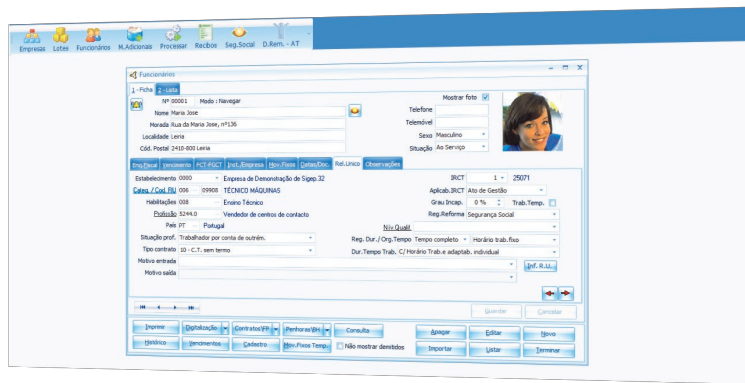

Principais funcionalidades

- Ficheiro de funcionários e de outro pessoal;
- Cadastro de pessoal com preenchimento automático ou manual;
- Gestão de contratos e penhoras;
- Vários processamentos por mês e possibilidade de reprocessar qualquer processamento;
- Possibilidade de separação fracionada por centros de custo nas imputações à contabilidade;
- Preenchimento automático do Relatório Único;
- Simulação de recibos;
- Gestão de avisos com alertas;
- Preenchimento de D. U. C., Modelo 10 e Modelo 39;
- Tratamento de contribuições de independentes.

Gabinetes de Contabilidade

O Sigep.32 tem a definição de lotes de empresas, permitindo assim uma maior rapidez nos processamentos e no que toca à emissão de mapas e listagens.

Destinatários

Todas as organizações